

Filo diretto con gli studi legali

Industrie De Nora, multinazionale italiana quotata su Euronext Milan, specializzata in elettrochimica e leader nelle tecnologie sostenibili e nell'industria dell'idrogeno verde, ha ottimizzato la propria struttura finanziaria con la sottoscrizione di una nuova linea di credito revolving e il rimborso anticipato dell'ammontare residuo di un finanziamento senior concesso per esigenze aziendali e di working capital del Gruppo. Linklaters ha assistito Industrie De Nora. Le banche arrangers e finanziatrici e Crédit Agricole CIB in qualità di Sustainability Coordinator sono state assistite da Greenberg Traurig.

CMS ha assistito Mediobanca nel rinnovo dei suoi due Programmi EMTN. Il prospetto di base relativo al programma approvato dalla Central Bank of Ireland, dall'ammontare massimo complessivo di 40 miliardi di euro, è quotato su Euronext Dublin. Il prospetto di base relativo al programma approvato dalla CONSOB, dall'ammontare massimo complessivo di 12 miliardi di euro, è ammesso da Borsa Italiana sul Mercato Telematico delle Obbligazioni (MOT).

Il Gruppo BasicNet, proprietario dei marchi Kappa, Robe di Kappa, K-Way, Superga, Sebago, Briko e Woolrich ha annunciato l'acquisizione del marchio Sundek, storica icona del beachwear insieme a Kickoff S.p.A. che lo detiene. La società BasicNet S.p.A. è stata assistita da Pavesio Studio Legale e da Studio Sindico e Associate per gli aspetti di proprietà intellettuale. La società Kickoff S.p.A. è stata assistita da BonelliErede.

Wateralia, uno dei maggiori player indipendenti europei operante a livello mondiale nel settore delle pompe centrifughe e dei sistemi di pompaggio dell'acqua, ha concluso l'acquisizione di Aquatec Holdings Pty Ltd, fornitore leader in Australia e Nuova Zelanda di soluzioni nella gestione delle acque e delle acque reflue. L'investimento costituisce il primo add-on nella regione APAC (Asia Pacific) effettuato da Ambienta SGR. Per i profili corporate/M&A dell'operazione di acquisizione, Ambienta e Wateralia si sono avvalsi dell'assistenza legale di Clifford Chance. Greenberg Traurig ha assistito Ambienta e il gruppo Wateralia per gli aspetti legali del finanziamento. Facchini Rossi Michelutti ha assistito Ambienta e Wateralia per le questioni fiscali, i profili notarili dell'operazione di diritto italiano sono stati curati da ZNR notai.

Deloitte Legal ha assistito NTC, società partecipata dal fondo di private equity Wise Equity SGR S.p.A. e da Unigestion GPS a.r.l. e Racer S.r.l., società farmaceutica attiva in campo internazionale specializzata nella ricerca, sviluppo, registrazione e commercializzazione di farmaci, dispositivi medici e integratori alimentari in campo oftalmico, nell'acquisizione del ramo d'azienda oftalmologico di Pharmatien.

Il gruppo Kering ha annunciato la firma di un accordo per l'acquisizione del Raselli Franco Group, un'azienda a conduzione familiare, rinomato per la sua competenza ed eccellenza nella realizzazione di gioielli di alta gamma e gioielli raffinati per i princi-

pali marchi del lusso. Lo studio legale internazionale Gianni & Origoni ha assistito l'acquirente Kering. Foglia & Partners ha assistito Kering per tutti i profili fiscali dell'operazione, lo studio legale internazionale Hogan Lovells ha assistito il venditore.

Terna Forward ha guidato un aumento di capitale, investendo come lead investor, insieme all'attuale socio BF Educational Srl (Gruppo BF SpA), nell'ambito di un investimento in Hypermeteo, realtà innovativa italiana nata nel 2021 come spin-off della PMI Radarmeteo, attiva dal 2007 nel settore della meteorologia professionale. LCA Studio Legale ha assistito Terna Forward, Adacta ha assistito i Soci Fondatori, Esiodo ha assistito BF Educational.

Lo studio legale internazionale Gianni & Origoni ha assistito LGT Capital Partners AG, con sede in Svizzera, nell'ottenimento della prima autorizzazione da parte della Consob rila-

scia ad una impresa di Paese terzo diversa da una banca, basata in Svizzera, a prestare in Italia servizi di investimento senza stabilirvi succursali nei confronti di controparti qualificate o di clienti professionali. LGT Capital Partners, società privata di proprietà della famiglia regnante del Liechtenstein, è uno dei principali specialisti a livello mondiale negli investimenti alternativi, con oltre 110 miliardi di dollari di asset in gestione e più di 700 clienti istituzionali in 50 paesi.

LawaL Legal & Tax Advisory amplia la propria struttura e rafforza l'offerta di consulenza con l'ingresso dell'Avv. Pierpaolo Maio, in qualità di Partner, e la costituzione del nuovo dipartimento di Data Governance & Strategy.

FIVERS Studio Legale e Tributario annuncia la pubblicazione del suo primo Bilancio di Sostenibilità, redatto in conformità con le linee guida della Global Reporting Initiative (GRI), con opzione "with reference". Il Bilancio è disponibile online sul sito di FIVERS e verrà aggiornato ed integrato ogni anno.

Lo studio legale internazionale Hogan Lovells ha agito in qualità di deal counsel nell'emissione e contestuale quotazione su Euronext Access Milan di un minibond da 5 milioni di euro, con durata di 60 mesi e periodo di

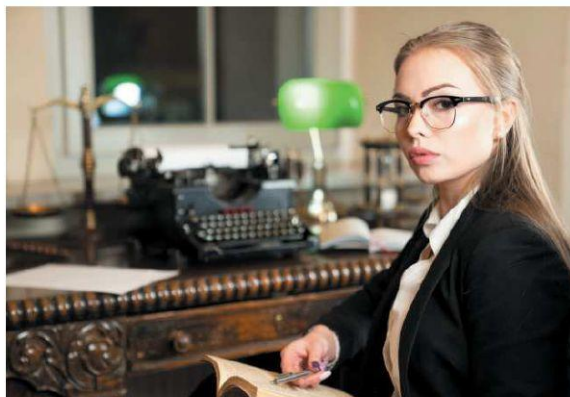

ammortamento di 12 mesi, da parte di Vezzani S.p.A.

ADVANT Nctm ha assistito DHH S.p.A. - società quotata su Euronext Growth Milan - nell'operazione di collocamento di azioni tramite procedura di accelerated bookbuilding (ABB) rivolta a investitori istituzionali italiani ed esteri.

CastaldiPartners ha assistito CDP Venture Capital SGR, il più grande operatore di venture capital in Italia, nell'investimento effettuato dal fondo Corporate Partners I in Sapore, società innovativa svizzera la quale sta ridefinendo la protezione delle identità digitali in un contesto sempre più complesso e sfidante per la cybersecurity.

Il gruppo alberghiero Amapa ha venduto ad un primario investitore istituzionale italiano, l'albergo "Hotel ibis Styles Roma Eur". Il Gruppo Amapa è stato assistito dal team Real Estate di Deloitte Legal.

Ha avuto luogo l'ingresso del Fondo Nazionale Strategico, comparto del patrimonio destinato Patrimonio Rilancio di Cassa Depositi e Prestiti, in Consorzi Agrari d'Italia. BonelliErede ha assistito Cassa Depositi e Prestiti, Esiodo ha assistito CAI, BF e i consorzi agrari azionisti di CAI, EY Stu-

dio Legale Tributario ha assistito CAI nella vendor due diligence fiscale.

Eulero Capital, tramite la società veicolo MOHS Partecipazioni S.r.l. ha perfezionato l'acquisizione del 100% di Boart & Wire, azienda attiva nella progettazione e produzione di utensili diamantati per il taglio dei blocchi in pietra naturale, con particolare presenza nel segmento del filo diamantato, rivolto al settore dei blocchi in marmo, granito e quarziti. Gatti Pavesi Bianchi Ludovici ha prestato assistenza a Eulero Capital. I fondatori Carlo Ruaro e Antonio Bidese sono stati assistiti da Legance. Lo studio ADVANT Nctm ha assistito Banco BPM. Pirola Pennuto Zei & Associati ha assistito Eulero Capital per gli aspetti relativi alla struttura dell'operazione e per la due diligence fiscale.

Riello Investimenti SGR, con il quarto fondo di Private Equity, Buy&Build Opportunities, ha perfezionato gli accordi per l'acquisizione di una partecipazione pari al 70% in Filtes International, azienda italiana specializzata nella produzione di filati industriali ad alte prestazioni destinati alla realizzazione di dispositivi di sicurezza. PedersoliGattai ha assistito Riello Investimenti SGR, Pirola Pennuto Zei & Associati ha assistito Carrara S.p.A. per tutti gli aspetti legali, Pirola Corporate Finance ha assistito il venditore in qualità di advisor finanziario.

PedersoliGattai ha assistito BCC Banca Icrea, La BCC Ravennate Forlivese Imolese, BCC Romagnolo e BCC Carate Brianza e Treviglio in un finanziamento in project financing a favore di Fusignano Bio Energy, in un progetto per la conversione di un impianto a biogas esistente in un impianto per la produzione di biometano, con una capacità di produzione attesa pari a 500 sm³/h, da realizzarsi in provincia di Ravenna.

Kryalos SGR, quale gestore del fondo Prometheus, sottoscritto da fondi riconducibili a Blackstone, ha completato la cessione dell'immobile cielo-terra a uso uffici in via Bassano Porrone 6 a Milano, realizzato a inizio '900 su progetto di Ulisse Stacchini e recentemente oggetto di integrale recupero, ad un family office di un investitore privato. PedersoliGattai ha assistito il venditore per gli aspetti contrattuali, FIVERS Studio Legale e Tributario ha assistito Kryalos per tutti gli aspetti fiscali legati alla vendita, Di Tanno Associati ha assistito Kryalos per gli aspetti regolamentari e di governance.

Andersen Italia ha assistito nuovamente l'austriaco Gruppo Supernova nell'acquisizione da Europa Capital del centro commerciale Galleria Borromea, nell'area metropolitana di Milano. L'operazione segue le acquisizioni del centro commerciale Casetta Mattei a Roma (15.348 mq di superficie) e de La Scaglia a Civitavecchia (15.800 metri quadrati), entrambe supportate da Andersen.

Gelmetti Studio Legale Associato ha assistito Rinovha Group S.p.A. - holding costituita da Xenon Private Equity, tramite il fondo Xenon PE VIII, per aggregare realtà attive nello smaltimento, trattamento e valorizzazione di rifiuti, pericolosi e non - nell'acquisizione totalitaria di Bellatrice e AG7 da Rigel e Galli, assistite dallo studio legale Dentons.

Repubblica/riassetto